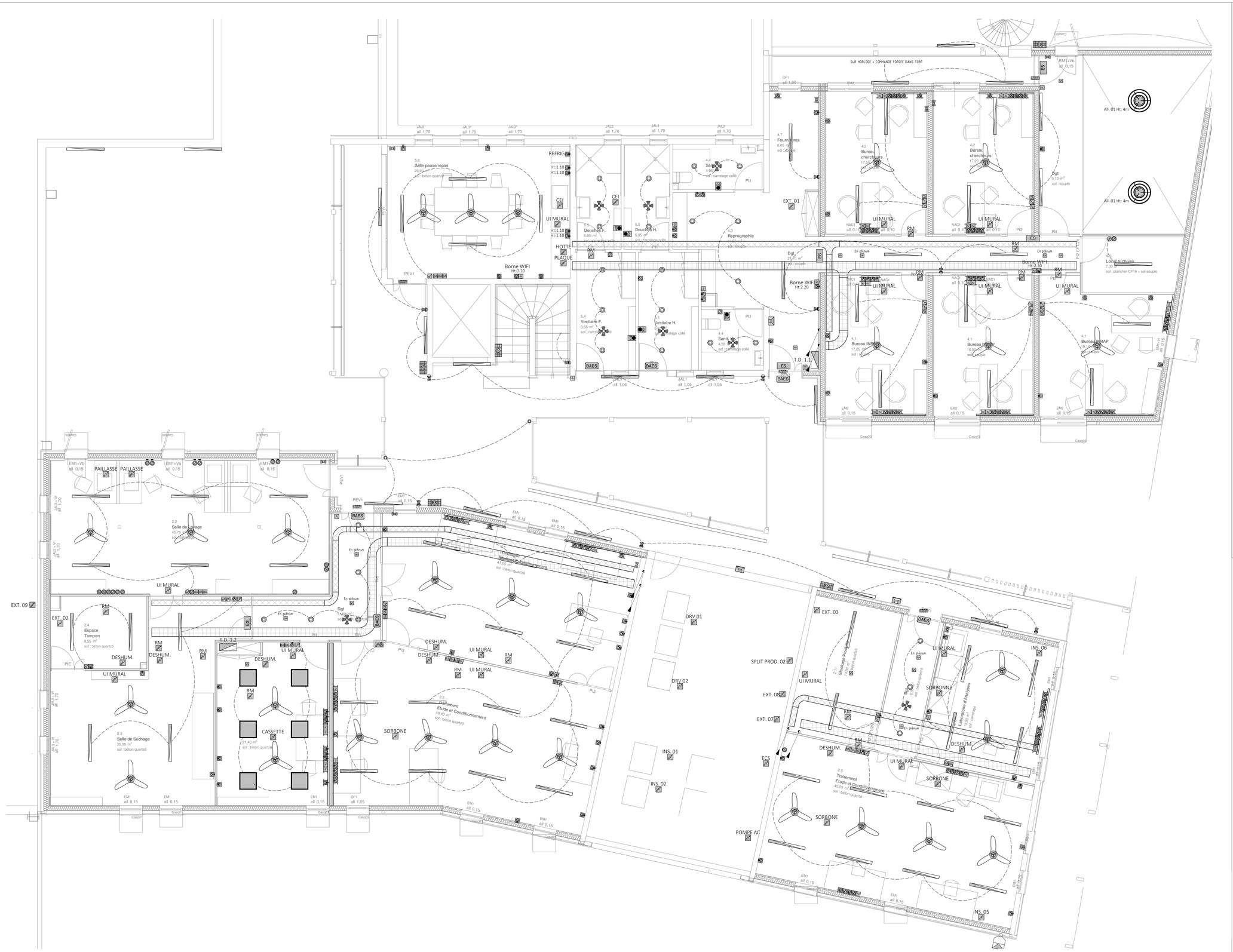

LEGENDE

Tableau et réseau

- Tableau électrique
- Baie de brassage
- Chemin de câbles CFO
- Chemin de câbles cfa
- Plinthe électrique
- Fourreau TPC

Eclairage

- A — Réglette étanche (position horizontale / position vertical)
- B — Dalle 600x600
- C — Downlight LED
- D — Suspension LED
- E — Suspension grande taille
- F — Projecteur en façade
- G — Projecteur sur mât
- H — Projecteur orientable
- I — Projecteur de jardin

Appareillage

	IP55 IK08	IP44 IK04	IP21 IK04	IP20 IK04
Interrupteur simple allumage			✓	
Interrupteur va et vient			✓	
Commande brasseur d'air				
Détecteur de mouvement 180°				
Détecteur de mouvement 360°				
PC 16A+N+T	✓	✓		✓
PC triphasée				
Prise RJ45				
Prise HDMI				
Attente spécifique				

Sécurité Incendie

- CENTRALE SECURITE — Equipement d'Alarme
- Détecteur optique de fumée
- Déclencheur manuel
- Diffuseur sonore
- Flash

Vidéosurveillance

- Caméra dôme
- VIDEO ENREGIS — Ecran vidéosurveillance

Anti-Intrusion

- ANTI-INTR CENTRALE — Centrale Anti-Intrusion
- Contact de feuillure
- Détecteur volumétrique
- Clavier codé
- Sirène AI extérieure
- Sirène AI intérieure

- ES — BAES type ES01
- BAES — BAES type ES02
- BAES type ES03
- BAPI
- Brasseur d'Air

MAITRE D'OUVRAGE

MINISTÈRE DE LA CULTURE
Liberté
Égalité
Fraternité

DIRECTION DES AFFAIRES CULTURELLES DE LA REUNION
23, rue Labourdonnais CS 71045 - 97404 Saint-Denis Cedex La Réunion
Tél: 0262 21 91 71

ARCHITECTE

NEO-ARCHITECTES
27, rue de l'Océan - la pointe des Chateaux
97436 Saint-Leu
Tél: 0262 71 14 51 - Fax: 0262 71 14 53

OPERATION

CONSTRUCTION D'UN CENTRE DE CONSERVATION ET D'ETUDES

ELECTRICITE CFO/cfa

Plan de principe - Aménagement du R+1

Date	Indice	Nature de la modification
Mai 2026	00	Emission initiale

ESQ	PC	APS	APD	PRO	DCE	MAR	DOE
						■	

INTEGRALE INGENIERIE

BET Structure - Fluides - VRD - Qualité Environnementale - SSI
4 bis Rue Fond Générèse - Immeuble le Carat - Etage 2
Village de l'Eperon - 97435 Saint-Gilles Les Hauts
T : 02 62 24 59 63 - E-mail: bet@integrale.re

Plan n°	: EL03
Indice	: 00
Affaire n°	: 23-43
Date	: Mai 2026
Etabli par	: G.T.
Validé par	: E.C.
Echelle	: 1/50

Ce plan est la propriété d'Intégrale Ingénierie, toute utilisation ou reproduction, même partielle est interdite sans approbation préalable.